

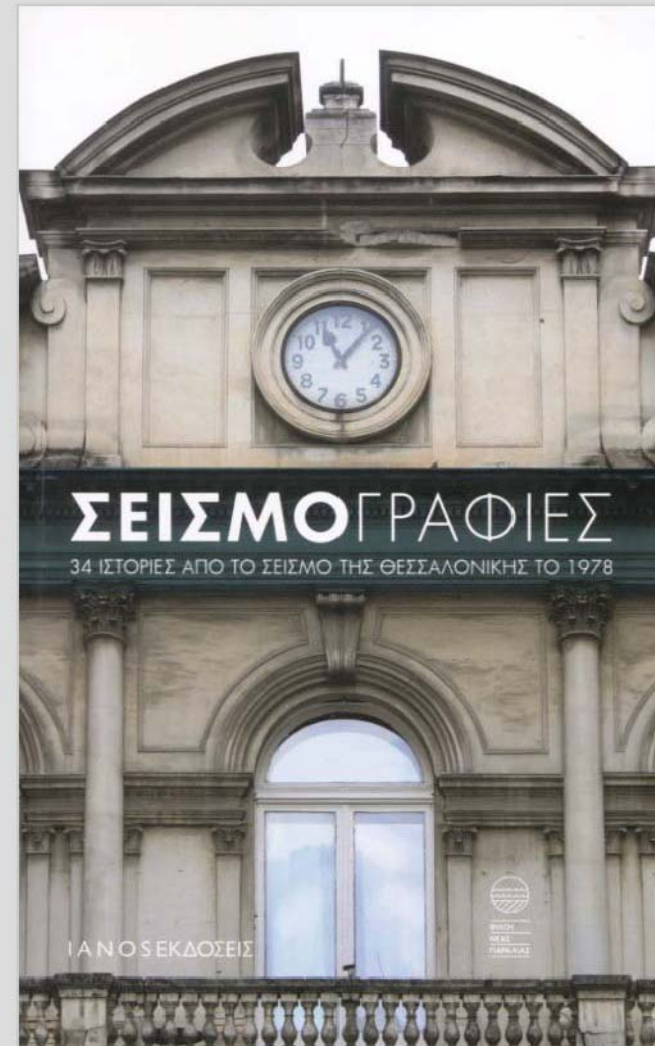

«40 ΧΡΟΝΙΑ ΜΕΤΑ... ΜΑΘΑΜΕ ΝΑ
ΖΟΥΜΕ ΜΕ ΤΟΥΣ ΣΕΙΣΜΟΥΣ;»

06.11.2018

Ο ΣΕΙΣΜΟΣ ΤΟΥ 1978 ΚΑΙ ΤΑ ΜΝΗΜΕΙΑ ΤΗΣ ΘΕΣΣΑΛΟΝΙΚΗΣ



ΜΑΡΙΑ ΑΡΑΚΑΔΑΚΗ

ΔΙΑΤΜΗΜΑΤΙΚΟ ΠΡΟΓΡΑΜΜΑ ΜΕΤΑΠΤΥΧΙΑΚΩΝ ΣΠΟΥΔΩΝ

«ΠΡΟΣΤΑΣΙΑ ΣΥΝΤΗΡΗΣΗ ΚΑΙ ΑΠΟΚΑΤΑΣΤΑΣΗ ΜΝΗΜΕΙΩΝ ΠΟΛΙΤΙΣΜΟΥ»

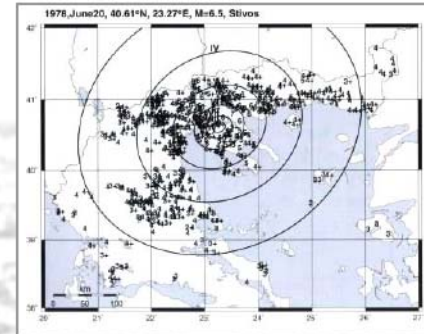

Από το σεισμολογικό ινστιτούτο του άστερασκοπίου Αθηνών εκδόθηκε ή ακόλουθη ανακοίνωση:
 «Τήν 23.04 ώραν ανεγράφη υπό των σειμογράφων σήτου αφοδρά σεισμική δόνησις μεγέθους 5,3 βαθμών της κλίμακος Ρίχτερ προσηχμένη εξ απόστάσεως 300 χιλιομέτρων βορείως των Αθηνών. Τό επίκεντρο βροίκεται σή θέση 40,7 βορείου πλάτους και 23,6 ανατολικού μήκους.

**20 ΙΟΥΝΙΟΥ 1978,
 23.04μμ., 40.61οN,
 23.27οE, M=6.5**

Το νέο έπαισό για τήσ ποτιόδοσις της Θεσσαλίας

ΜΑΚΕΔΟΝΙΑ 12

Ερημώθηκε ή Θεσσαλονίκη
20 ΝΕΚΡΟΙ, 30 ΑΓΝΟΥΣΜΕΝΟΙ
και 126 τραυματίες (σοβαρά οι 20)

ΠΟΛΥΚΑΤΟΙΚΙΕΣ: 5 έτοιμρόρες, 34 μέ πτόσις τραύτων, 4 μέ όποκλιόσις, 230 μέ επίκίνδυνος ρωγμές
ΜΟΝΟΡΟΦΑ ΚΑΙ ΔΙΟΡΟΦΑ: 1 κατάρρεση, 52 μέ πτόσις τραύτων, 85 έτοιμρόρες, 220 μέ σοβαρές ρωγμές

Ανακοίνωση επίτροπής σεισμολόγων

Οι σκοτεινένοι και άγνοοίμενοι

ΣΗΜΙΕΣ ΣΕ ΠΟΛΛΑ ΔΗΜΟΣΙΑ ΚΤΗΡΙΑ



Τί είδαμε λοιπόν μετά
από τη συγκλονιστική
νύχτα της 20ής Ιουνίου
του 1978 σε ό,τι αφορά
τα μνημεία της πόλης;



Παρόλο που παρέμεναν ασυντρήρητα από το 1912(!!!) δεν υπήρξε, ευτυχώς, καμιά κατάρρευση. Στα βυζαντινά μνημεία οι ζημιές ήταν μεγαλύτερες, καθώς είχαν καταπονηθεί κατ' επανάληψη στο μακρό βίο τους από παλαιότερα σεισμικά επεισόδια



ΤΕΧΝΙΚΟ ΕΠΙΜΕΛΗΤΗΡΙΟ ΕΛΛΑΔΟΣ
ΤΜΗΜΑ ΚΕΝΤΡΙΚΗΣ ΜΑΚΕΔΟΝΙΑΣ

προβλήματα
διασωσης
των
μνημείων
Θεσσαλονίκης

προβλήματα
διατήρησης
-προστασίας
του
ιστορικού
-φυσικού
χώρου
αγ. ορους

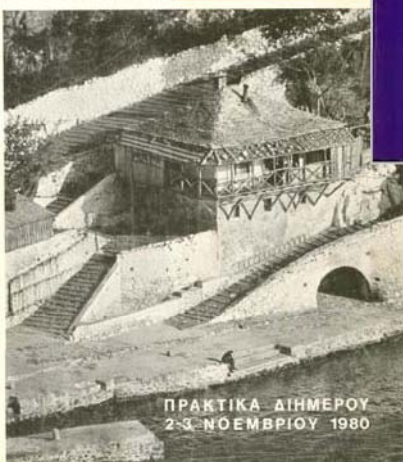

ΠΡΑΚΤΙΚΑ ΔΙΗΜΕΡΟΥ
2-3 ΝΟΕΜΒΡΙΟΥ 1980

1980

ΑΝΑΣΤΗΛΩΣΕΙΣ
ΒΥΖΑΝΤΙΝΩΝ ΚΑΙ ΜΕΤΑΒΥΖΑΝΤΙΝΩΝ ΜΝΗΜΕΙΩΝ

RESTORATION
OF BYZANTINE AND POST-BYZANTINE MONUMENTS



ΠΡΑΚΤΙΚΑ ΤΟΥ ΔΙΕΘΝΟΥΣ ΣΥΜΠΟΣΙΟΥ ΘΕΣΣΑΛΟΝΙΚΗΣ, 11-13 ΔΕΚ. 1985
PROCEEDINGS OF THE INTERNATIONAL SYMPOSIUM OF THESSALONIKI, 11-13 DEC. 1985

ΘΕΣΣΑΛΟΝΙΚΗ 1986
THESSALONIKI 1986

1985

2008

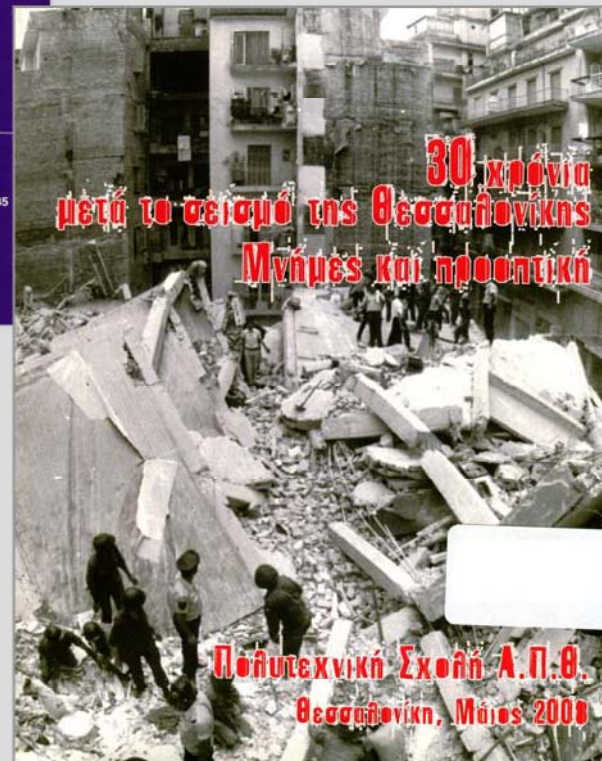

30 χρόνια
μετά το σεισμό της Θεσσαλονίκης
Μνήμες και προοπτική

Πολυτεχνική Σχολή Α.Π.Θ.
Θεσσαλονίκη, Μάιος 2008

ΜΝΗΜΕΙΑ ΤΗΣ ΘΕΣΣΑΛΟΝΙΚΗΣ ΣΤΑ ΟΠΟΙΑ ΕΓΙΝΑΝ ΕΡΓΑ ΑΠΟΚΑΤΑΣΤΑΣΗΣ

• *I. Κοσμικά, οχυρωματικά*

- Ροτόντα
- Βυζαντινό Λουτρό στην Άνω Πόλη
- Παραδοσιακό σύνολο Άνω Πόλης
- Επταπύργιο, Βυζαντινά τείχη, Λευκός Πύργος, Φρούριο Βαρδαρίου

• *II. Βυζαντινοί ναοί*

- Αχειροποίητος, Αγία Σοφία, Άγιος Παντελεήμων, Άγιος Δημήτριος, Καθολικό Μονής Βλατάδων
- Μεταμόρφωση του Σωτήρα (Σωτηράκης)
- Άγιοι Απόστολοι, πυλώνας

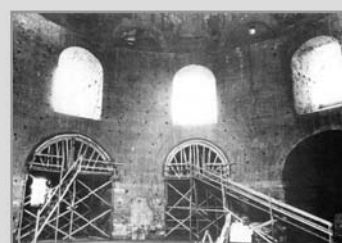
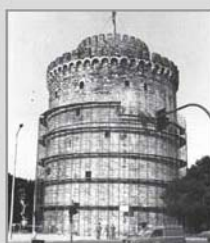

ΜΝΗΜΕΙΑ ΤΗΣ ΘΕΣΣΑΛΟΝΙΚΗΣ ΣΤΑ ΟΠΟΙΑ ΕΓΙΝΑΝ ΕΡΓΑ ΑΠΟΚΑΤΑΣΤΑΣΗΣ

• III. Μεταβυζαντινοί ναοί

- Παναγούδα
- Υπαπαντή
- Νέα Παναγία
- Άγιος Αντώνιος

• IV. Οθωμανικά

- Χαμζά Μπέη τζαμί (Αλκαζάρ)
- Μπεζεστένι
- Μπέη Χαμάμ (Λουτρά Παράδεισος), Γιαχουντή Χαμάμ (Λουλουδάδικα), Γενή Χαμάμ (Αίγλη)



ΣΤΕΡΕΩΣΕΙΣ & ΑΠΟΚΑΤΑΣΤΑΣΕΙΣ ΜΝΗΜΕΙΩΝ ΕΠΙΣΤΗΜΟΝΙΚΑ & ΠΡΑΚΤΙΚΑ ΠΡΟΒΛΗΜΑΤΑ

- δεν υπήρχαν οργανωμένες βάσεις δεδομένων, για τη συνολική και αξιόπιστη τεκμηρίωση των μνημείων
- δεν υπήρχε ολοκληρωμένο νομοθετικό πλαίσιο γύρω από τη φροντίδα τους
- έλειπαν οι κατάλληλες επιστημονικές εξειδικεύσεις, επειδή δεν λειτουργούσαν στην Ελλάδα αντίστοιχα μεταπτυχιακά προγράμματα



ΣΤΕΡΕΩΣΕΙΣ & ΑΠΟΚΑΤΑΣΤΑΣΕΙΣ ΜΝΗΜΕΙΩΝ ΕΠΙΣΤΗΜΟΝΙΚΑ & ΠΡΑΚΤΙΚΑ ΠΡΟΒΛΗΜΑΤΑ

- δεν υπήρχαν οργανωμένες βάσεις δεδομένων, για τη συνολική και αξιόπιστη τεκμηρίωση των μνημείων
- δεν υπήρχε ολοκληρωμένο νομοθετικό πλαίσιο γύρω από τη φροντίδα τους
- έλειπαν οι κατάλληλες επιστημονικές εξειδικεύσεις, επειδή δεν λειτουργούσαν στην Ελλάδα αντίστοιχα μεταπτυχιακά προγράμματα



ΔΠΜΣ

ΠΡΟΣΤΑΣΙΑ
ΣΥΝΤΗΡΗΣΗ
ΑΠΟΚΑΤΑΣΤΑΣΗ

ΜΝΗΜΕΙΩΝ ΠΟΛΙΤΙΣΜΟΥ

ΣΤΕΡΕΩΣΕΙΣ & ΑΠΟΚΑΤΑΣΤΑΣΕΙΣ ΜΝΗΜΕΙΩΝ ΕΠΙΣΤΗΜΟΝΙΚΑ & ΠΡΑΚΤΙΚΑ ΠΡΟΒΛΗΜΑΤΑ

ΥΠ.ΑΝ.ΑΝ.ΥΠ.ΜΕ.ΔΙ. / ΓΓΔΕ

Υ.Α.Σ.Β.Ε.

Υπηρεσία Αποκατάστασης
Σαιορολήτων Βορείου Ελλάδος



ΣΤΕΡΕΩΣΕΙΣ & ΑΠΟΚΑΤΑΣΤΑΣΕΙΣ ΜΝΗΜΕΙΩΝ ΕΠΙΣΤΗΜΟΝΙΚΑ & ΠΡΑΚΤΙΚΑ ΠΡΟΒΛΗΜΑΤΑ

ΥΠ.ΑΝ.ΑΝ.ΥΠ.ΜΕ.ΔΙ. / ΓΓΔΕ

Υ.Α.Σ.Β.Ε.

Υπηρεσία Αποκατάστασης
Σαιοροπήτων Βορείου Ελλάδος

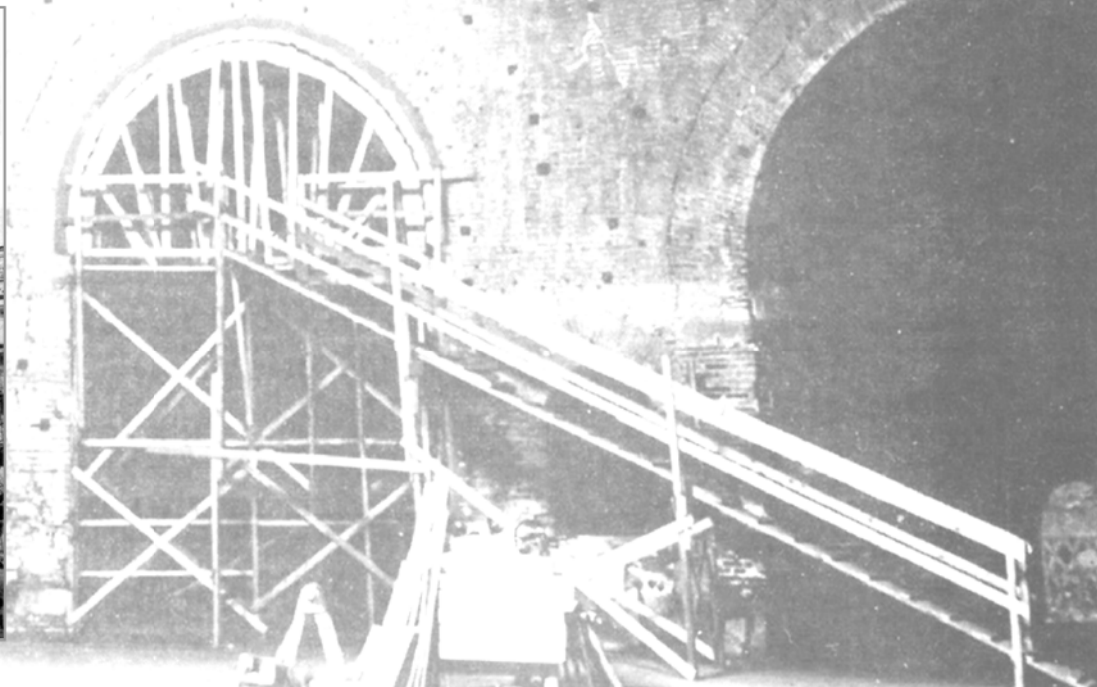

ΣΤΕΡΕΩΣΕΙΣ & ΑΠΟΚΑΤΑΣΤΑΣΕΙΣ ΜΝΗΜΕΙΩΝ ΕΠΙΣΤΗΜΟΝΙΚΑ & ΠΡΑΚΤΙΚΑ ΠΡΟΒΛΗΜΑΤΑ

ΥΠ.ΑΝ.ΑΝ.ΥΠ.ΜΕ.ΔΙ. / ΓΓΔΕ

Υ.Α.Σ.Β.Ε.

Υπηρεσία Αποκατάστασης
Στοιροπέδων Βορείου Ελλάδος

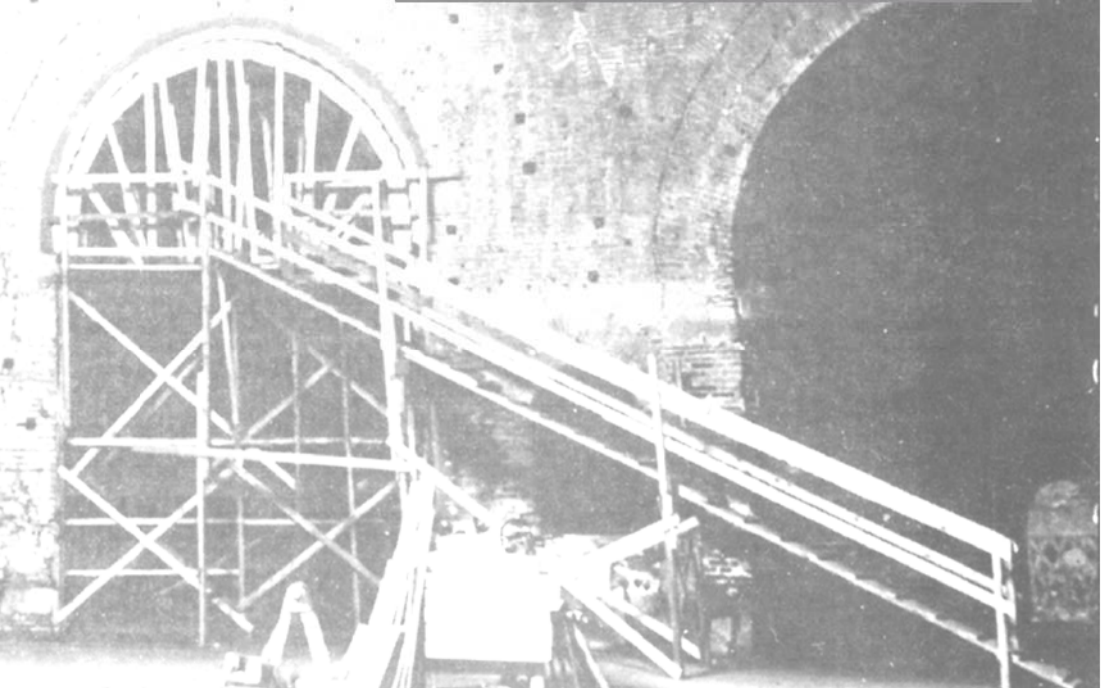
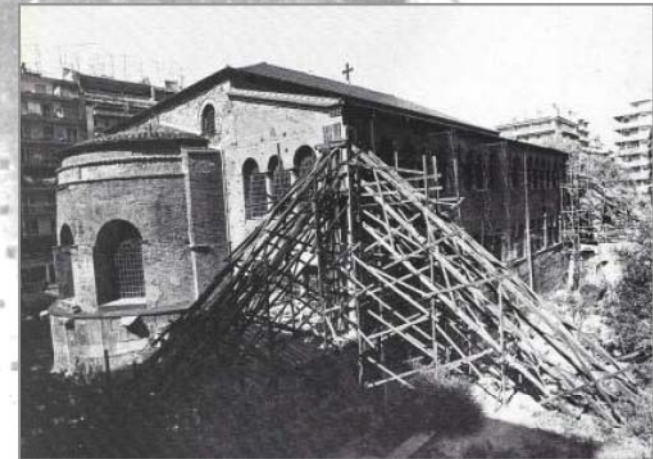

ΣΤΕΡΕΩΣΕΙΣ & ΑΠΟΚΑΤΑΣΤΑΣΕΙΣ ΜΝΗΜΕΙΩΝ ΕΠΙΣΤΗΜΟΝΙΚΑ & ΠΡΑΚΤΙΚΑ ΠΡΟΒΛΗΜΑΤΑ

ΥΠ.ΑΝ.ΑΝ.ΥΠ.ΜΕ.ΔΙ. / ΓΓΔΕ

Υ.Α.Σ.Β.Ε.

Υπηρεσία Αποκατάστασης
Στοιροπέδων Βορείου Ελλάδος

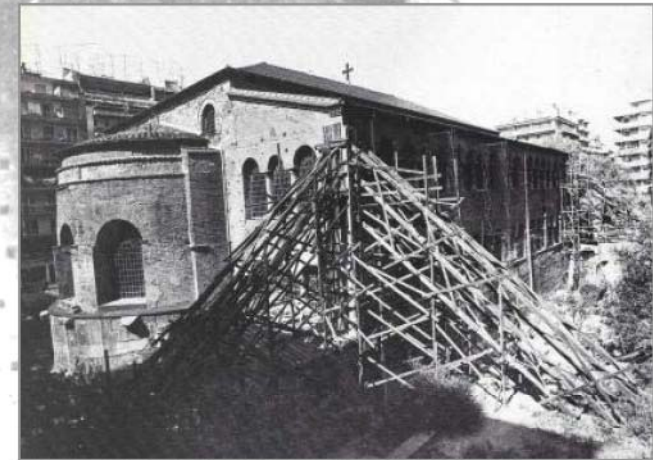

ΣΤΕΡΕΩΣΕΙΣ & ΑΠΟΚΑΤΑΣΤΑΣΕΙΣ ΜΝΗΜΕΙΩΝ ΕΠΙΣΤΗΜΟΝΙΚΑ & ΠΡΑΚΤΙΚΑ ΠΡΟΒΛΗΜΑΤΑ

ΥΠ.ΑΝ.ΑΝ.ΥΠ.ΜΕ.ΔΙ. / ΓΓΔΕ

Υ.Α.Σ.Β.Ε.

Υπηρεσία Αποκατάστασης
Στοιροπέδων Βορείου Ελλάδος

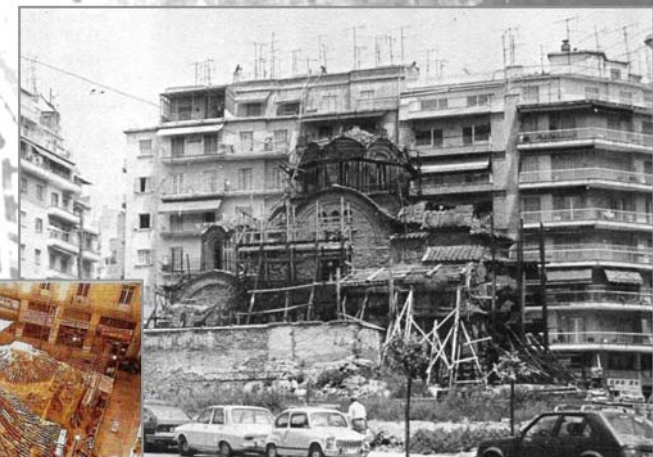
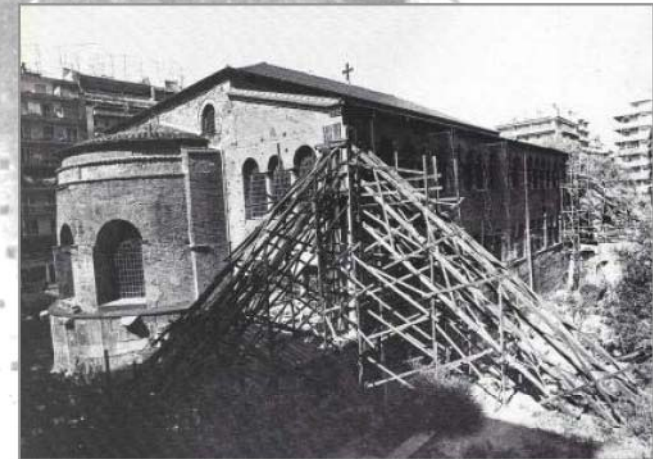

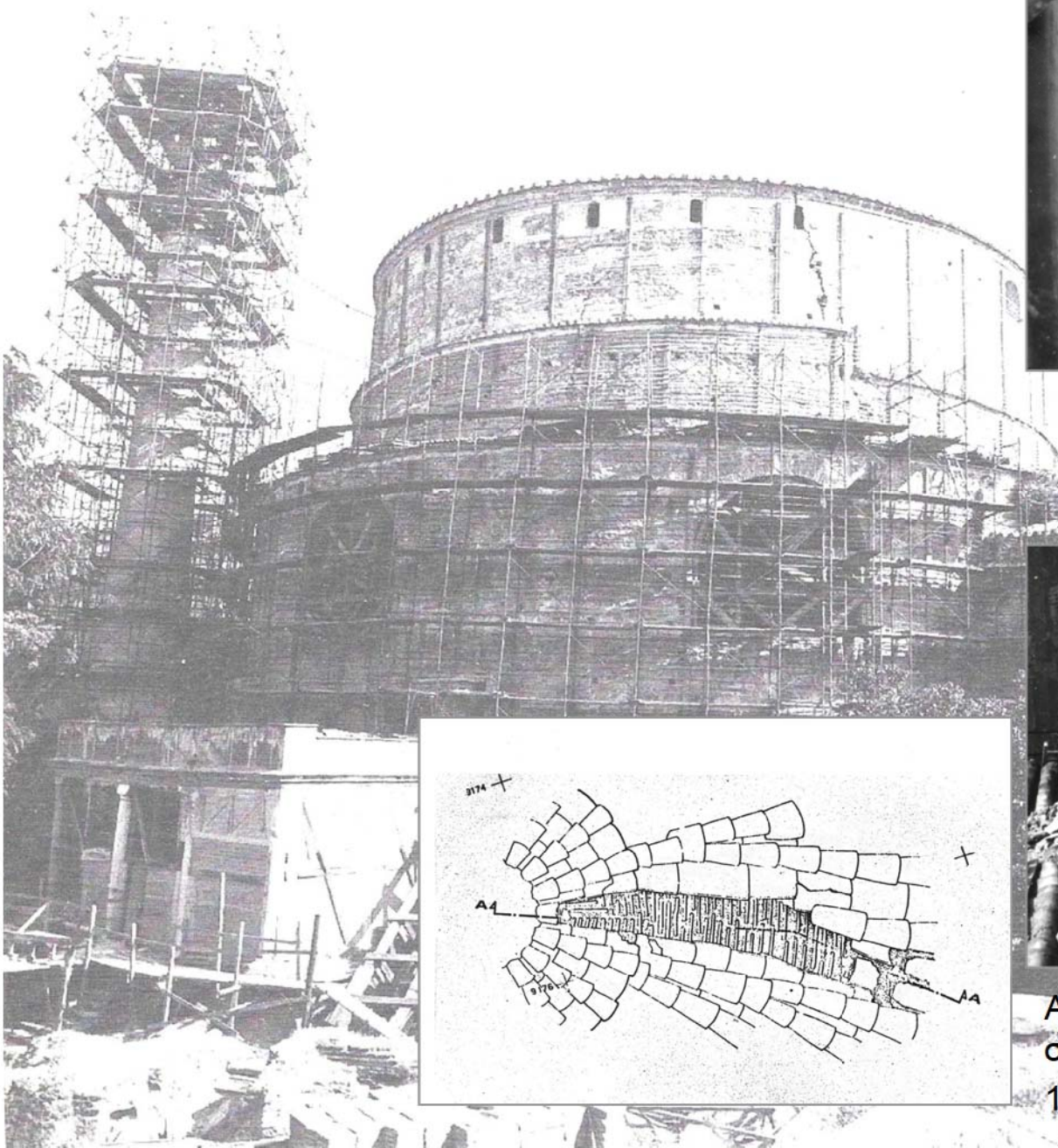

Αριστείδης Χιδίρογλου και Μ.
Αρακαδάκη στον μιναρέ της
Ροτόντας, 28.03.1980



Αποτύπωση αρχαιολογικής τομής
στη σκεπή της Ροτόντας,
14.01.1980, θερμοκρασία 0οC

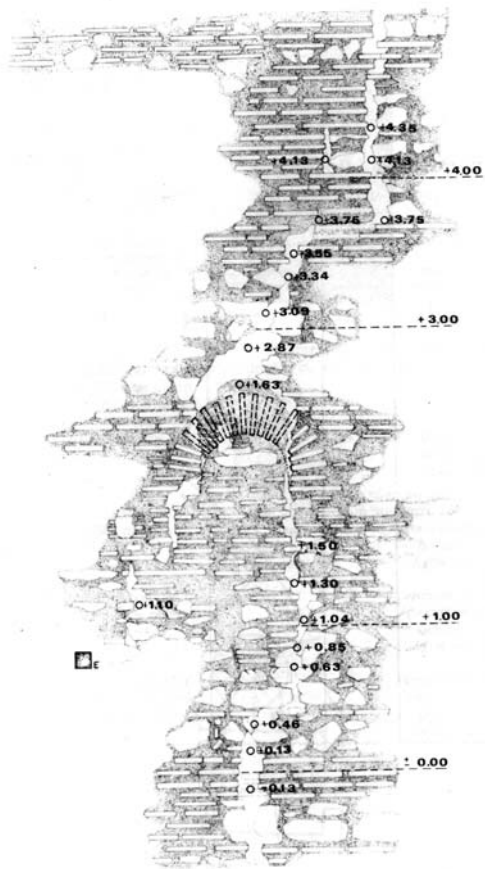

Πιν. 5. Ροτόντα, πεσός Π, ρωγή στην εξωτερική όψη. Σημειώνονται οι θέσεις των στομών εισόδου του ενέματος (σχέδιο Χ. Σιαξιαμάνη).



Ο καθηγητής Ν.Κ. Μουτσόπουλος, με μέλη της ομάδας εργασίας της Ροτόντας και τον Πολωνό καθηγητή Sitek, σε συνέντευξη στη Νίνα Ναχμία

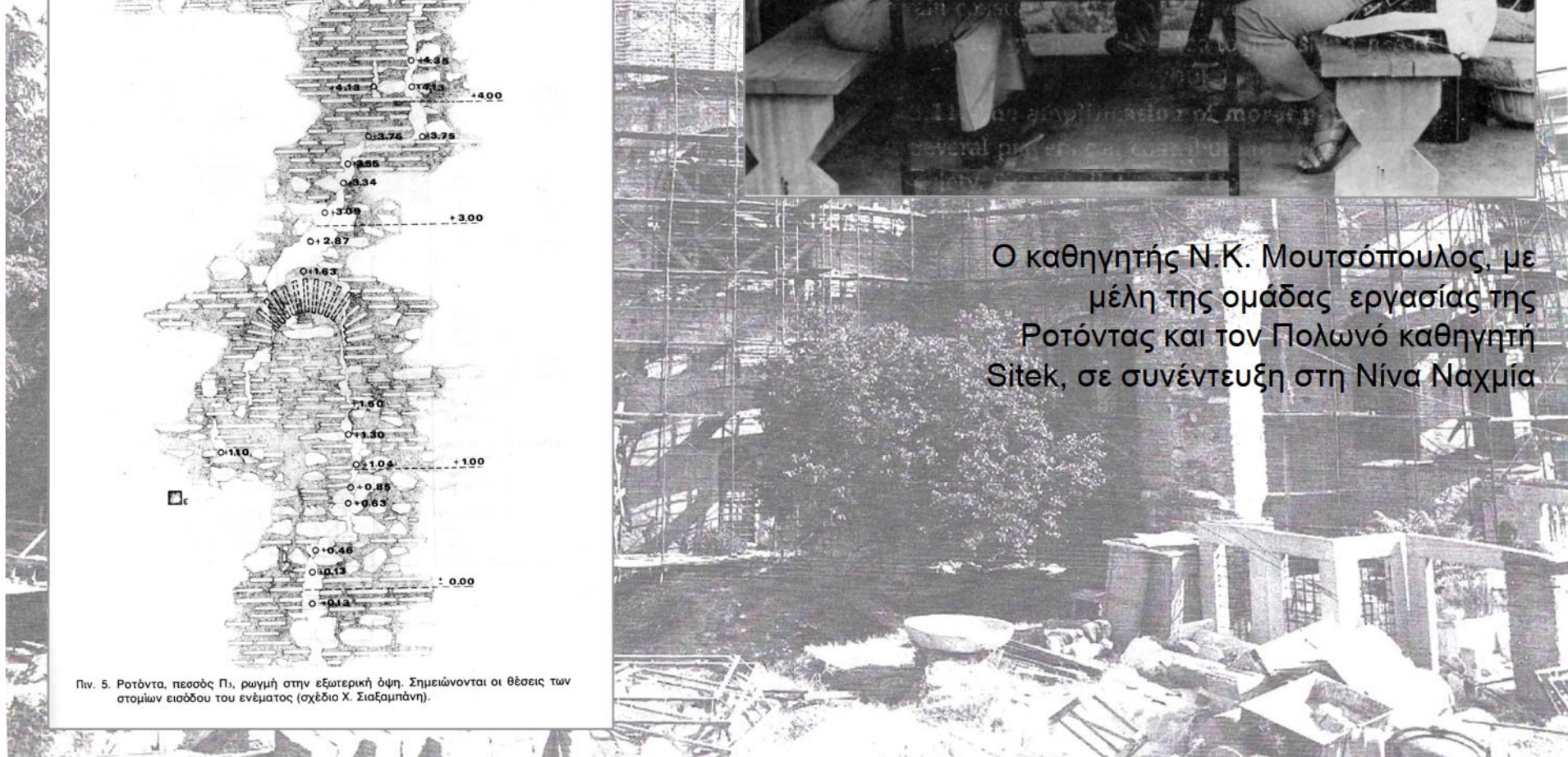

Βογdan και Chris, δύο από τους φοιτητές της πολωνικής ομάδας που πραγματοποίησε φωτογραμμετρικές αποτυπώσεις στη Ροτόντα το καλοκαίρι του 1979

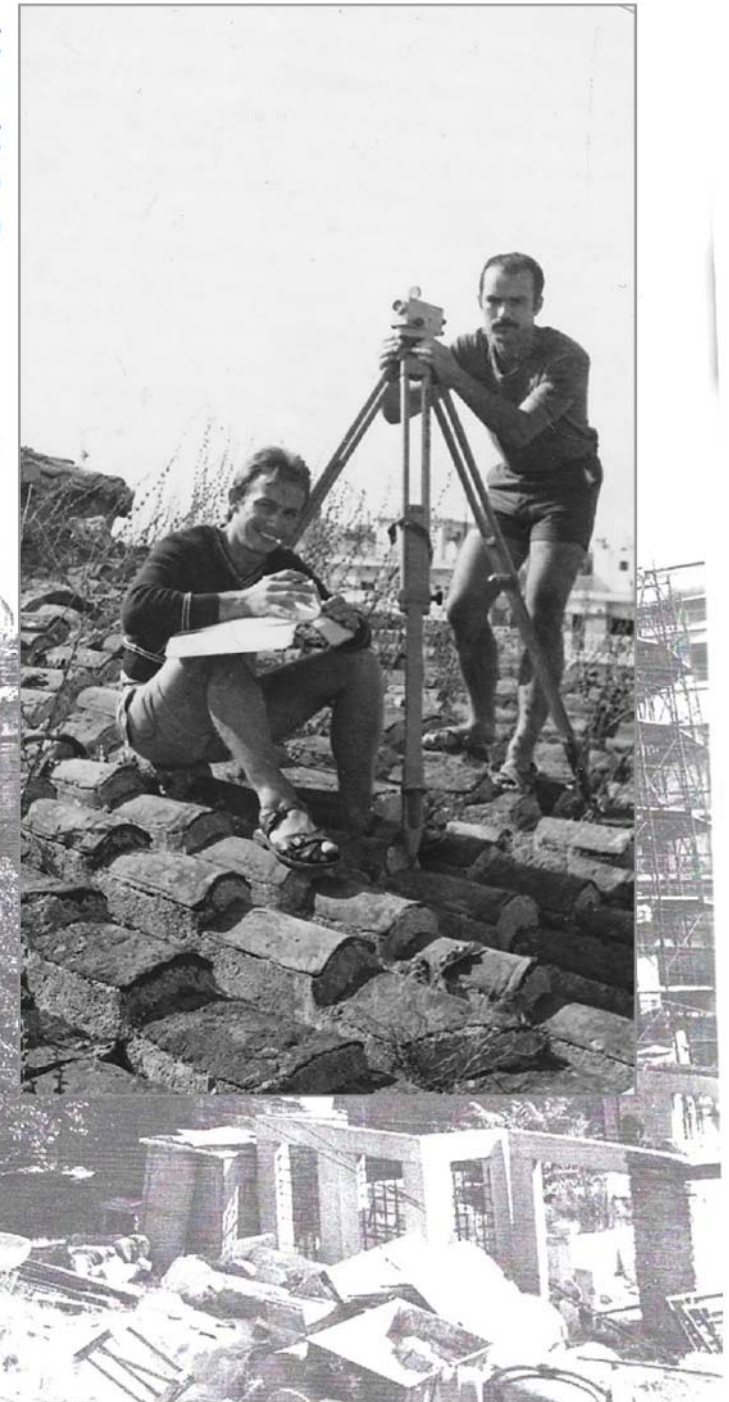
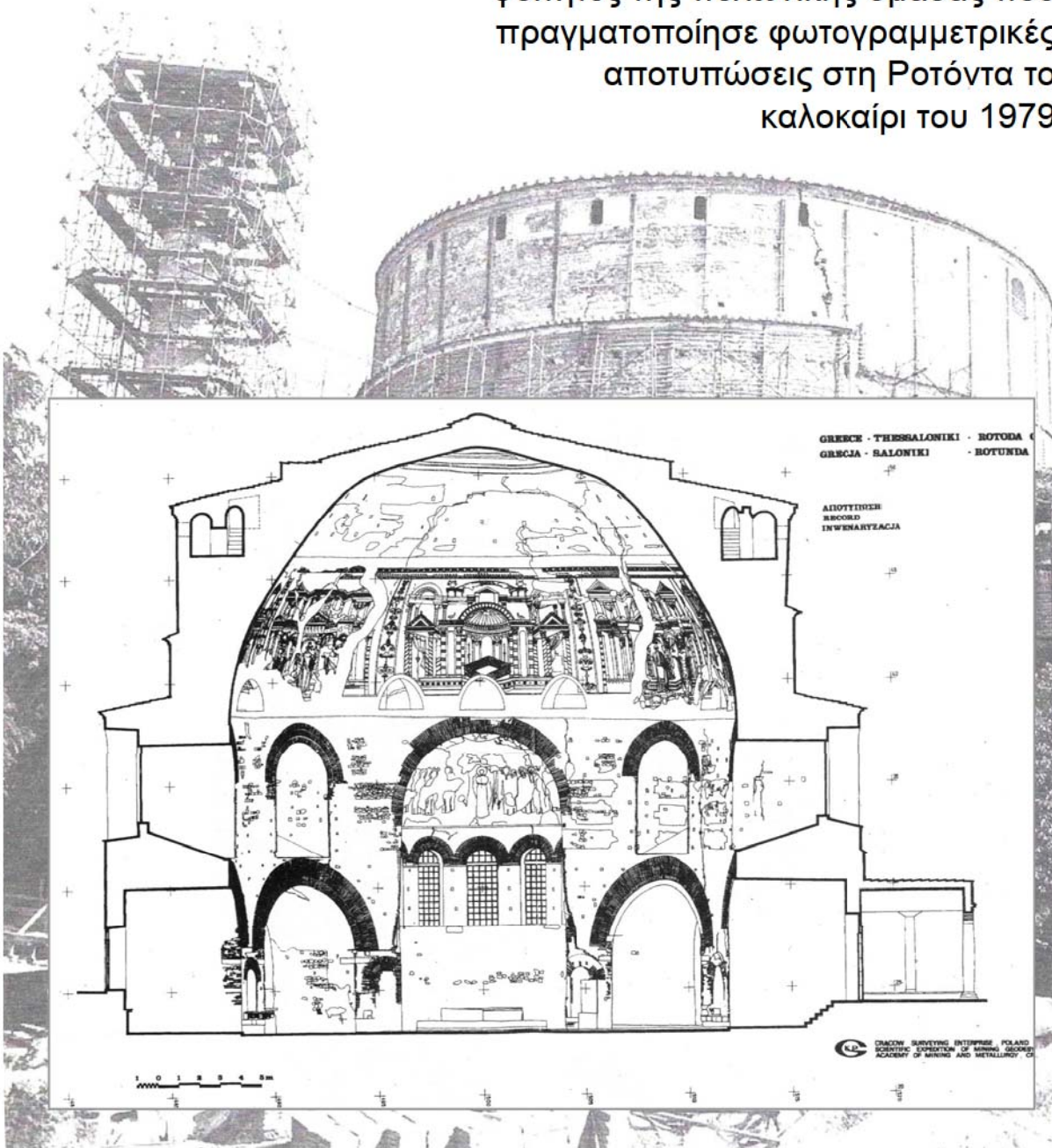

Βογdan και Chris, δύο από τους φοιτητές της πολωνικής ομάδας που πραγματοποίησε φωτογραμμετρικές αποτυπώσεις στη Ροτόντα το καλοκαίρι του 1979

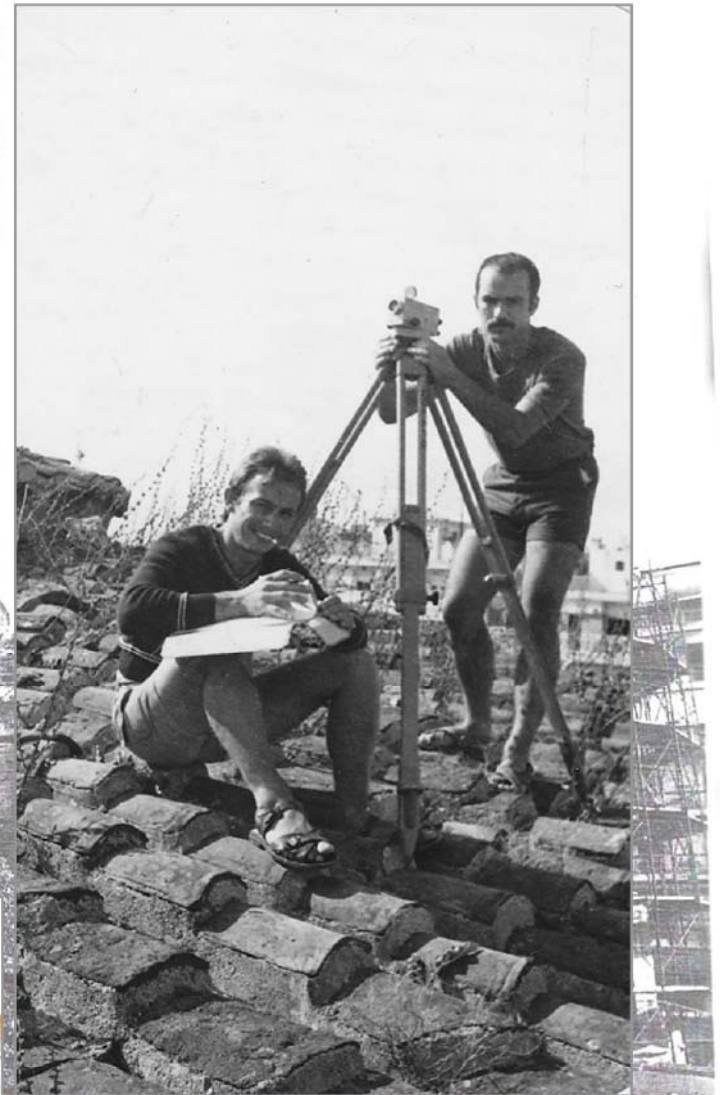
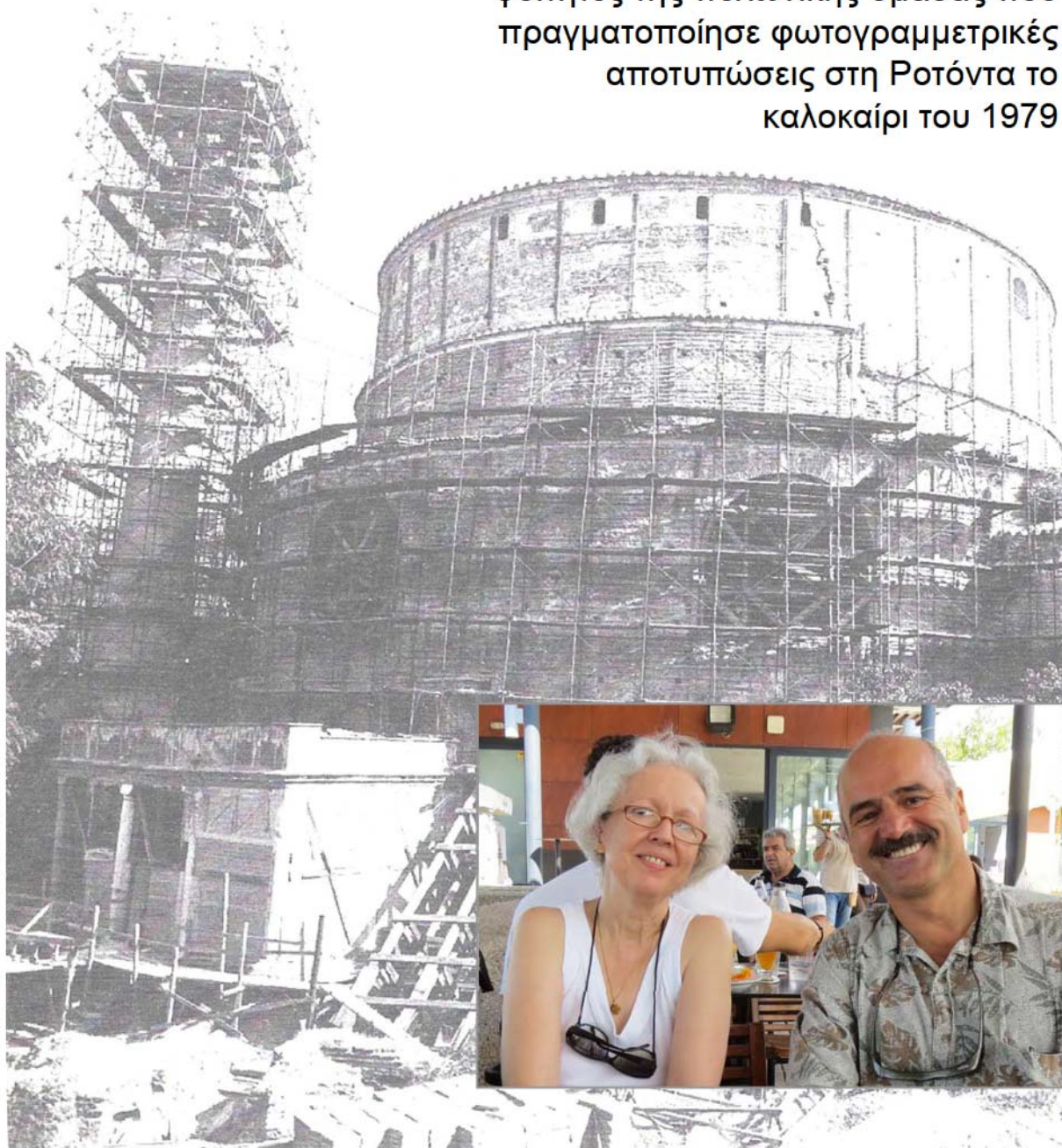

...και ο πρώτος σε «προσκυνηματικό» ταξίδι στη Θεσσαλονίκη και στη Ροτόντα, Σεπτέμβριος 2015

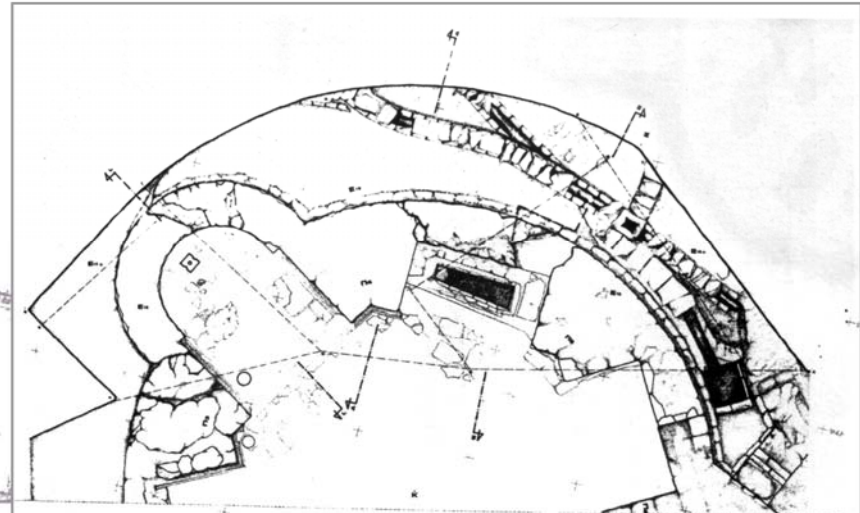
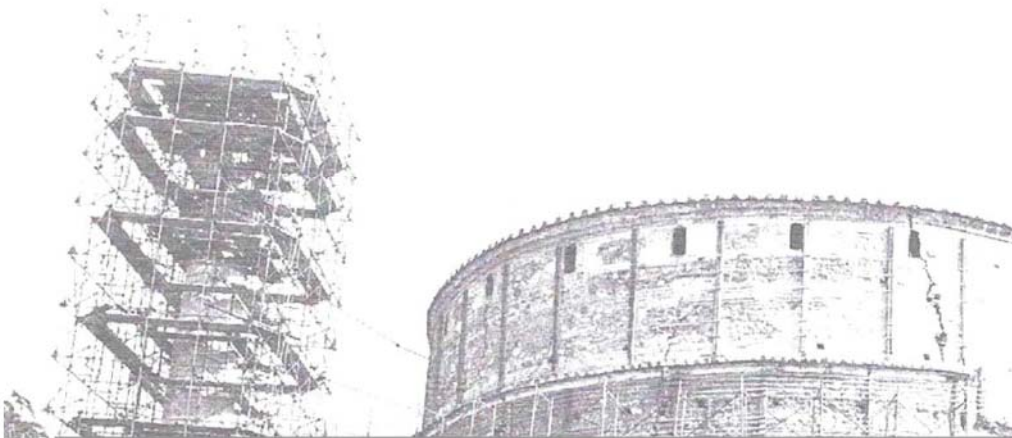

Εικ. 360. Τομές Ε15, Ε16, Ε19. Κάτοψη της παλαιοχριστιανικής φάσης. Το κυκλικό εξωτερικό παρεκκλήσι.

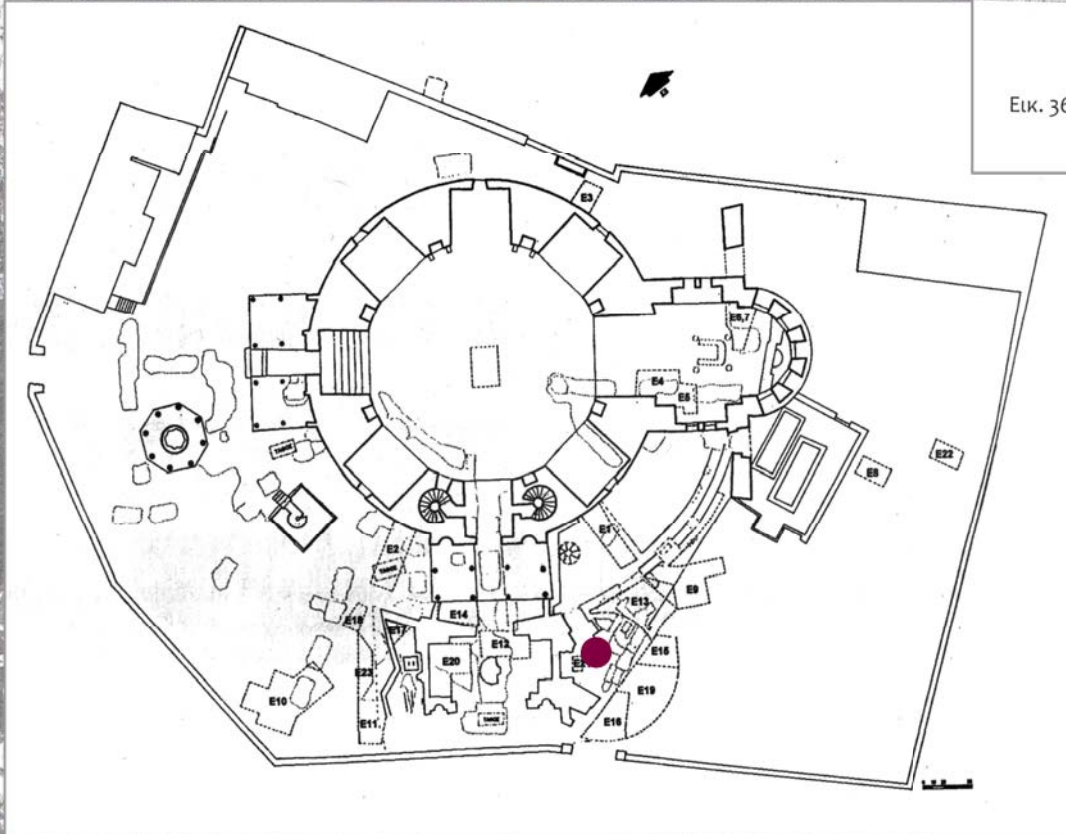

Γενική κάτοψη των αρχαιολογικών τομών στον περίβολο της Ροτόντας και σχέδιο των λειψάνων του κυκλικού παλαιοχριστιανικού παρεκκλησίου



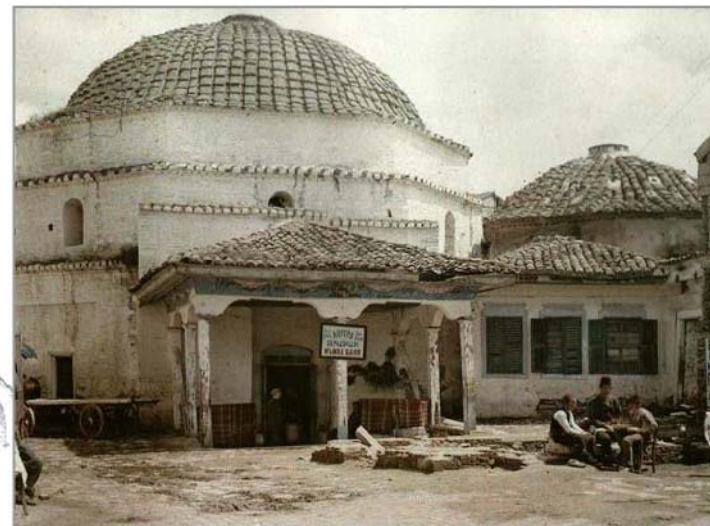
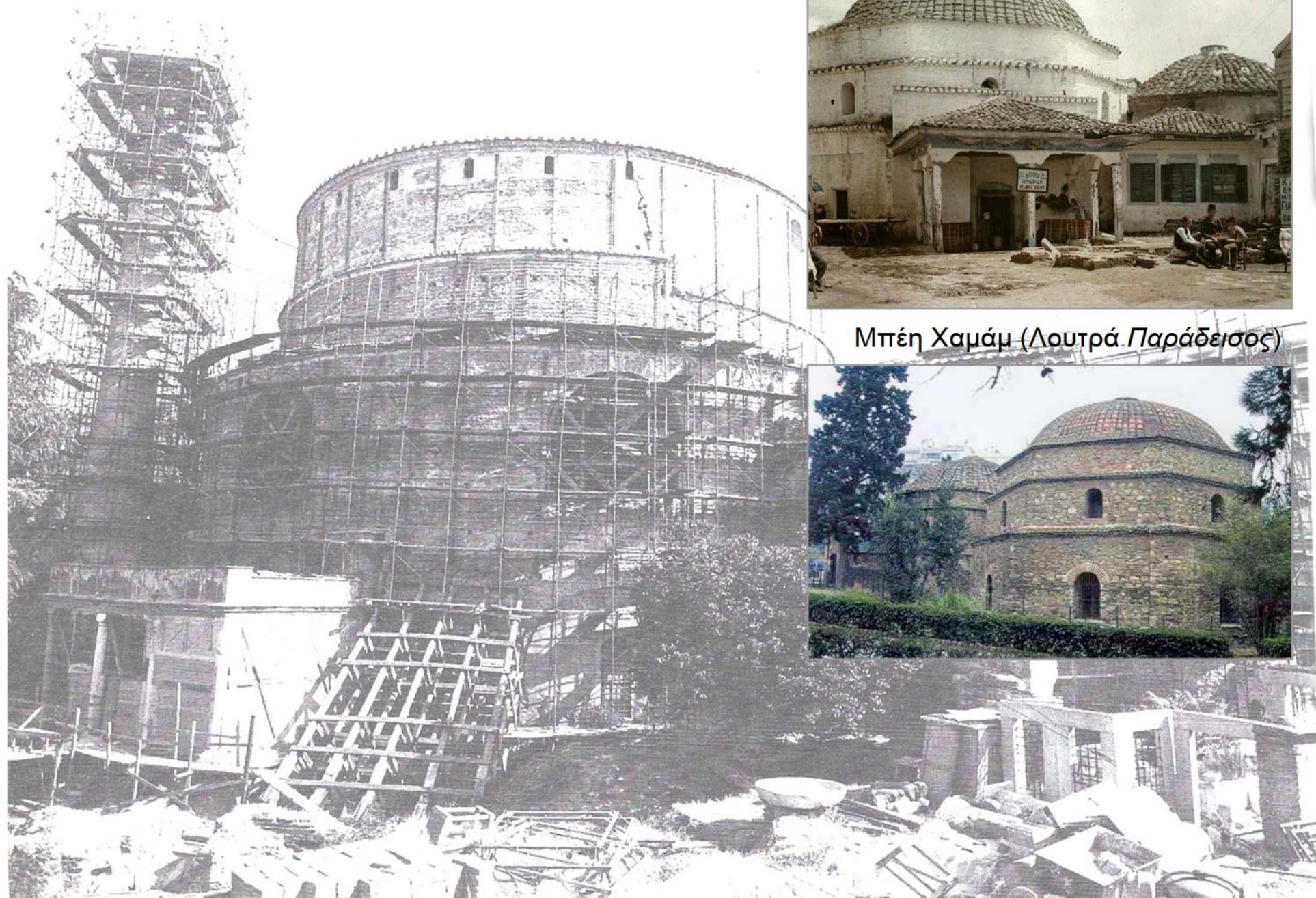

Μπέη Χαμάμ (Λουτρά Παράδεισος)





Χαμζά Μπέη Τζαμί (Αλκαζάρ)

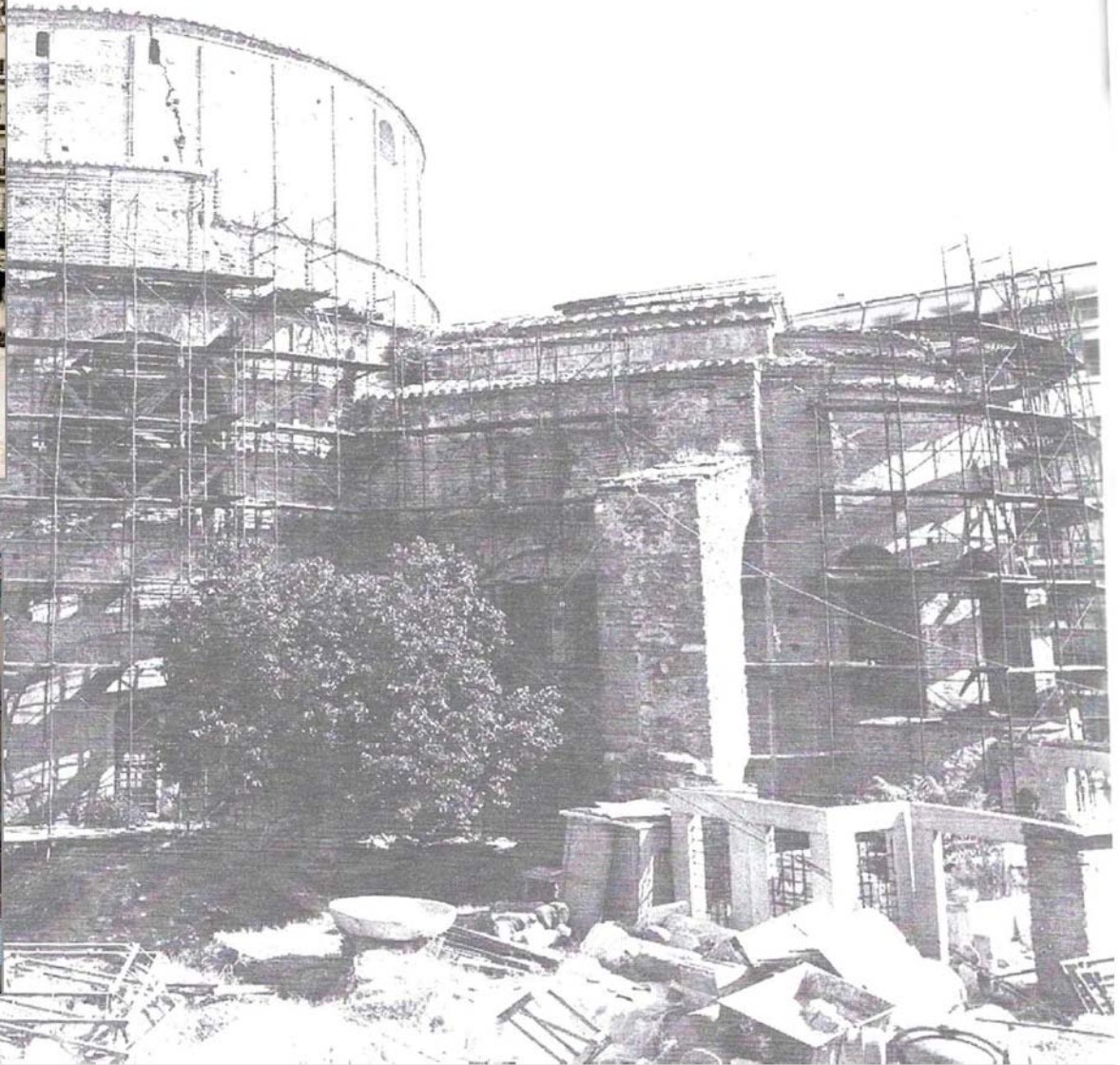

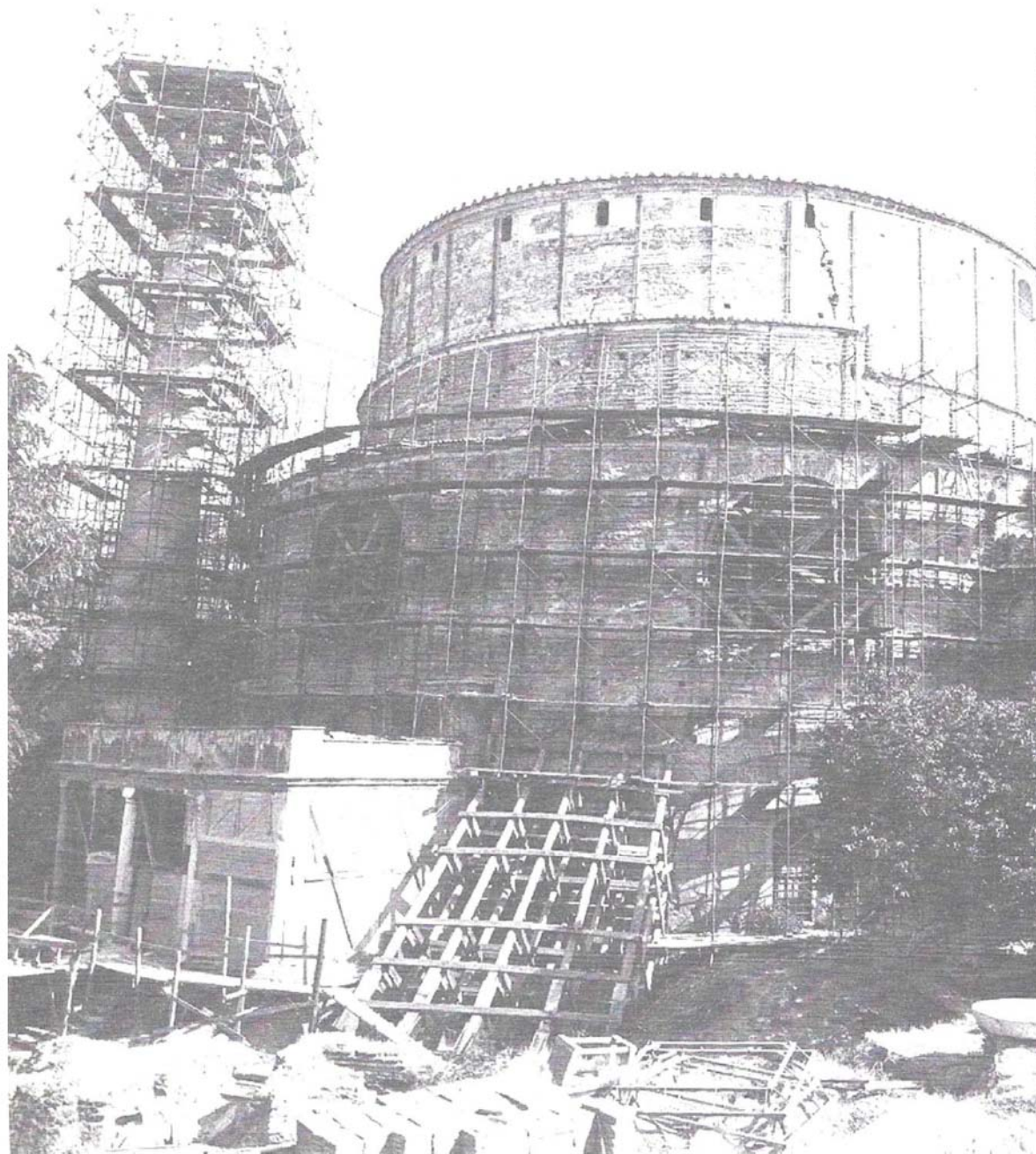

Μπεζεστένι



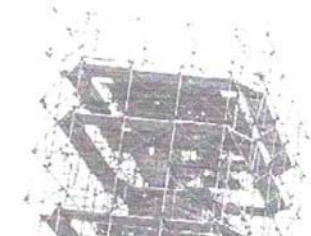

Γιαχουντί Χαράμ (Λουλουδάδικα)

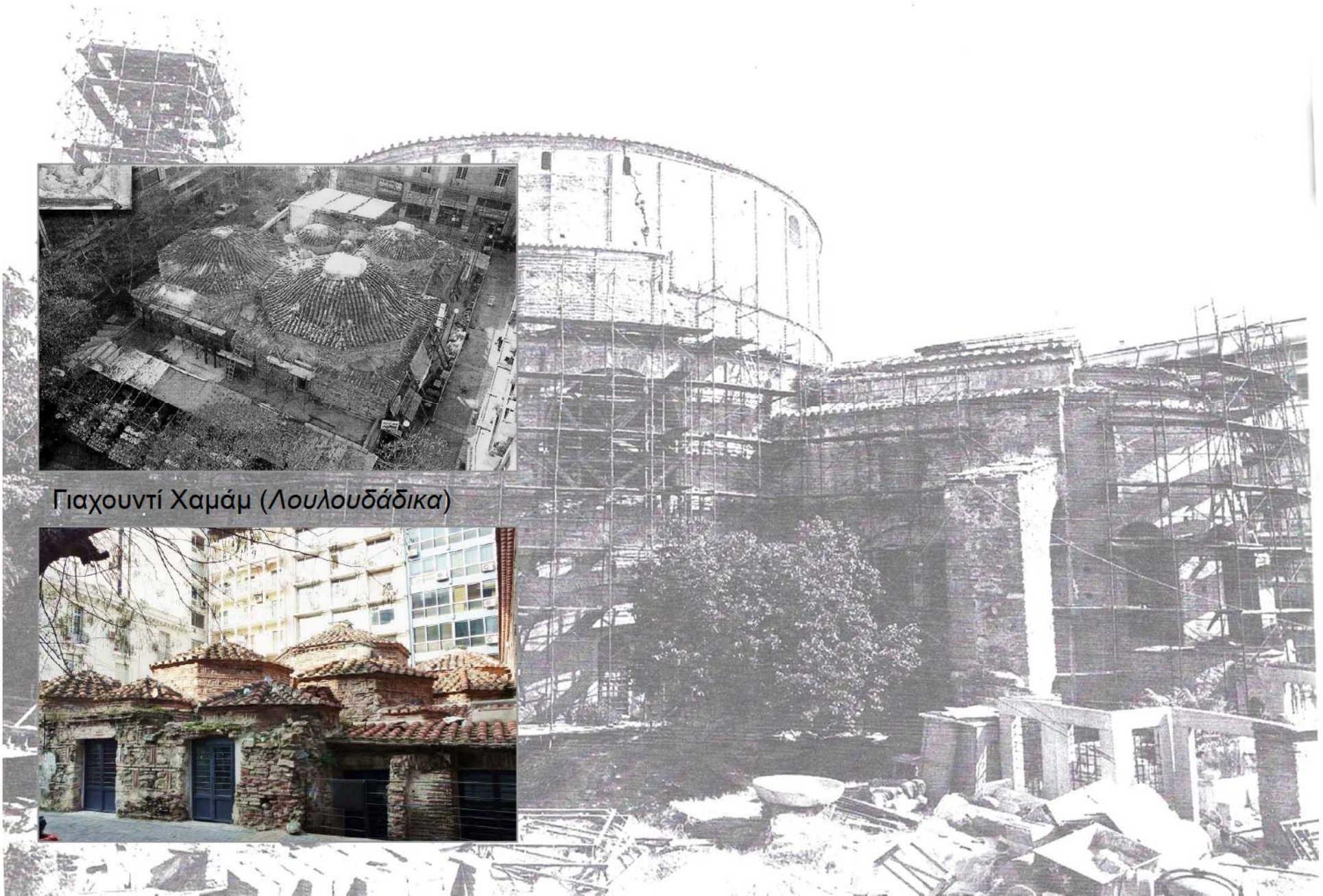

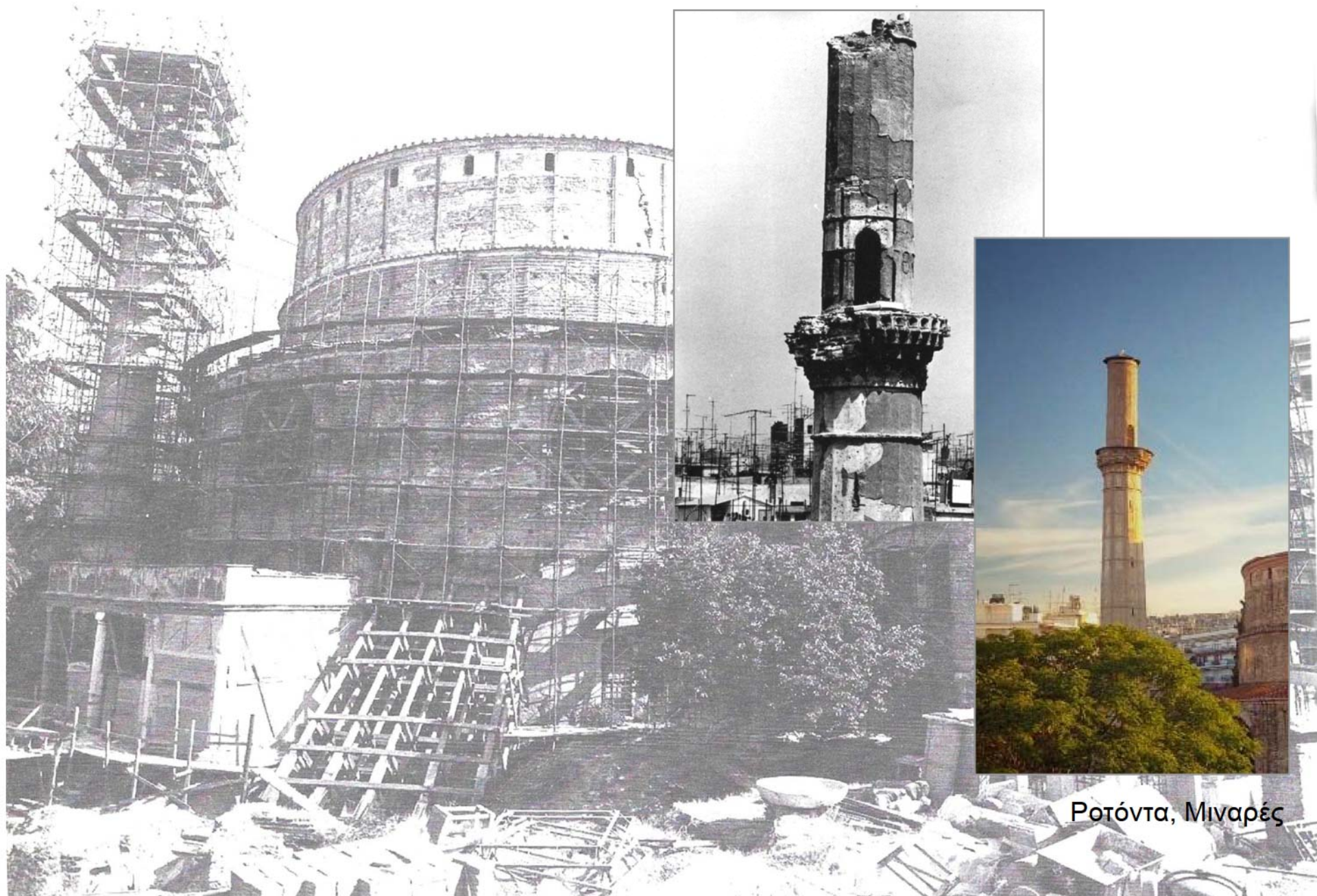

Ροτόντα, Μιναρές

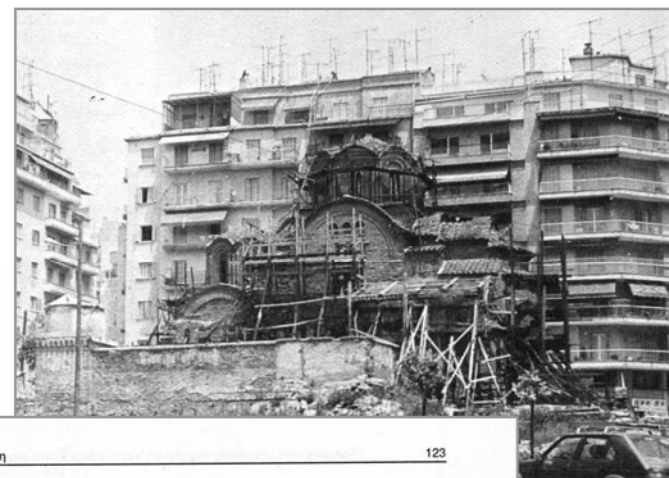

Αγιος Παντελεήμονας

Ο. Τραγανού - Δελγιάννη

123

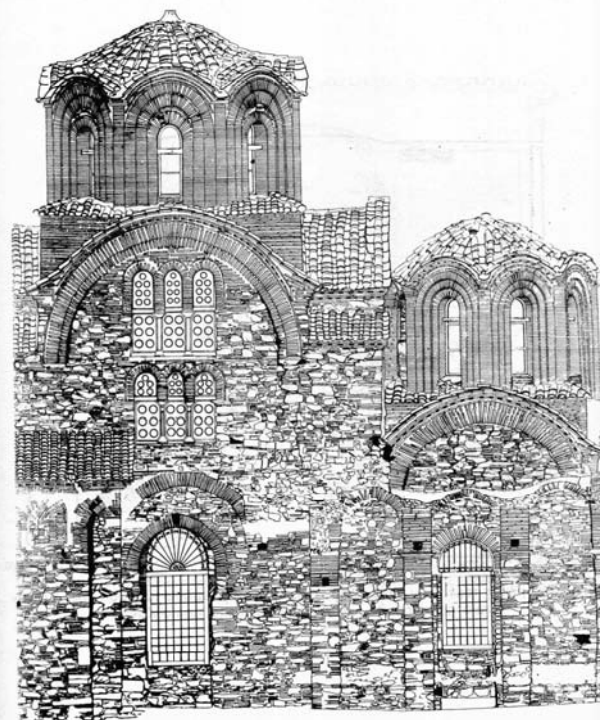

σχ. 8 Τμήμα θόρειας όψης του ναού με εμφανή τα σημεία πάκτωσης των Εξιλινω ελκυστήριων δοκών πάνω από τους πεσσούς της μεσοτοιχίας



«Σωτηράκης»

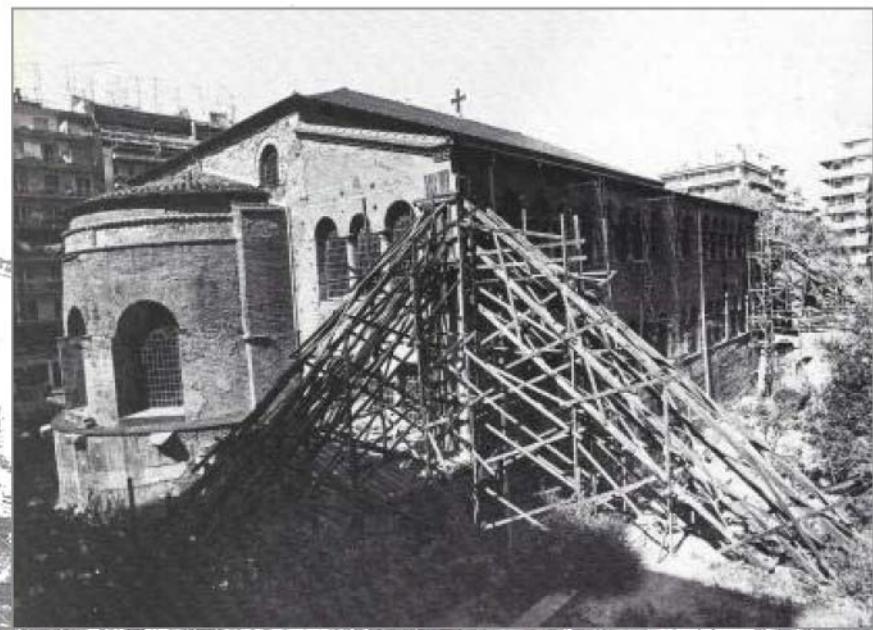

Αχειροποίητος



...ΚΑΙ ΤΩΡΑ, ΤΙ;;

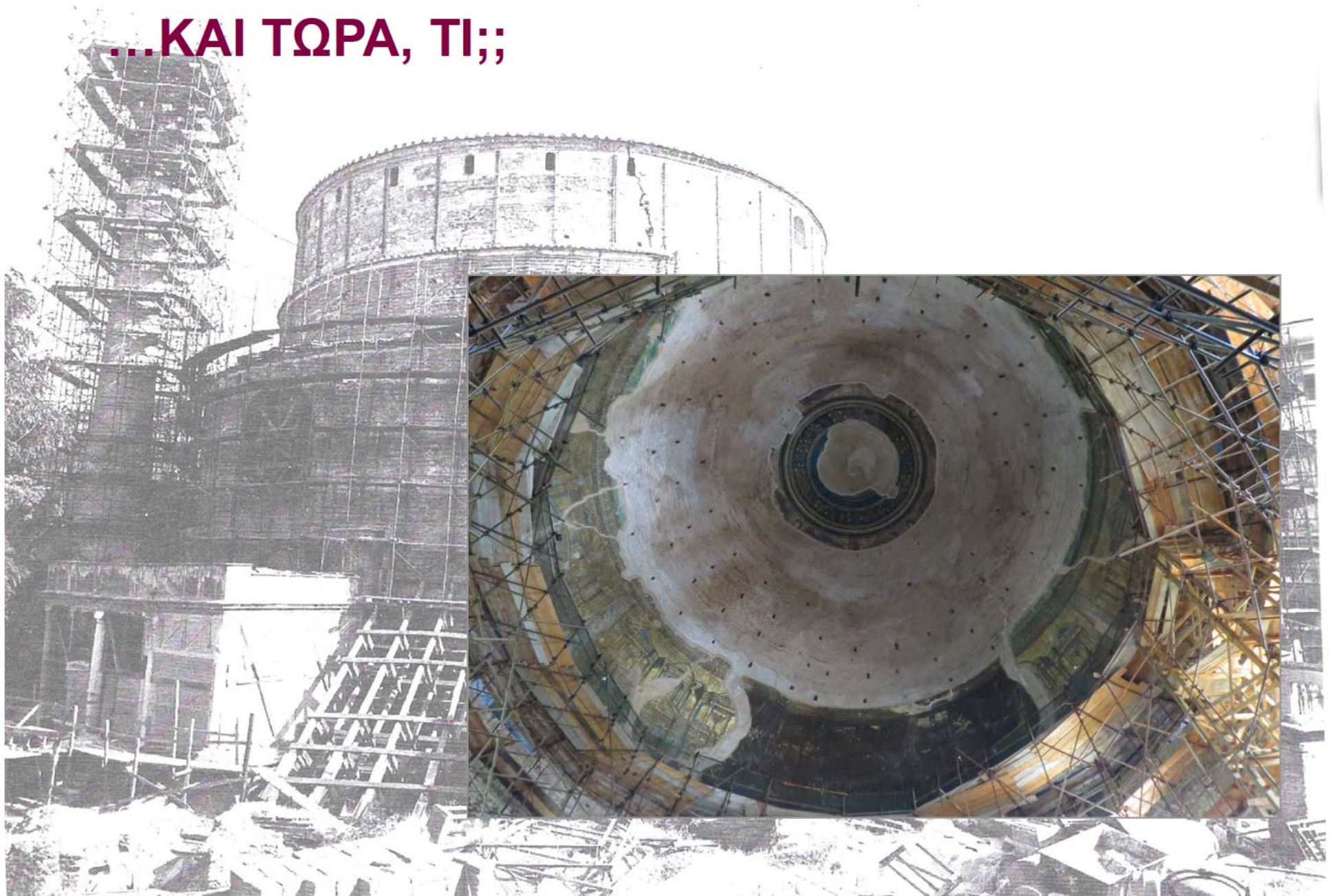

...ΚΑΙ ΤΩΡΑ, ΤΙ;;



...ΚΑΙ ΤΩΡΑ, ΤΙ;;

- ...η «ανακύκλωση κελυφών» είναι το μεγαλύτερο κομμάτι τού έργου για μηχανικούς που έχει απομείνει στην Ελλάδα και σοβαρότατο μέρος του διεθνώς

Πόλη, πολεοδομία, κατοικία
Από την απεριόριστη
επέκταση στην 'ανακύκλωση'

Αλέκα
Καραδήμου-Γερόλυμπου



ΔΙΑΛΕΞΕΙΣ

10.03.2015
ΤΡΙΤΗ 19.00
αιθ. 301

ΑΡΙΣΤΟΤΕΛΕΙΟ ΠΑΝΕΠΙΣΤΗΜΙΟ ΘΕΣΣΑΛΟΝΙΚΗΣ
ΠΟΛΥΤΕΧΝΙΚΗ ΣΧΟΛΗ - ΤΜΗΜΑ ΑΡΧΙΤΕΚΤΟΝΩΝ



*ΕΥΧΑΡΙΣΤΩ
ΓΙΑ ΤΗΝ ΠΡΟΣΟΧΗ ΣΑΣ*